

# ÍNDICE

XI. PUENTES DE BERZOCANA.....	9
1. Anales de la historia de Berzocana .....	9
2. La jurisdicción de Berzocana .....	11
3. Historiografía de los puentes.....	12
4. Los puentes del término de Berzocana.....	18
5. Puente de las Mohedas (río Berzocana).....	19
5.1. Descripción del puente.....	21
5.2. Datación del puente .....	27
6. Puente Cerrillo.....	28
6.1. Aplicación de los datos historiográficos.....	28
6.2. Descripción del puente.....	28
6.3. Datación de la obra .....	33
7. Puente de Mingo Sancho .....	33
7.1. Aplicación de los datos historiográficos.....	33
7.2. Descripción de la obra.....	33
7.3. Datación del puente .....	35
7.4. El viejo camino entre Berzocana y Solana.....	35
8. Puente del Sol.....	36
9. Puente Berzocana I.....	36
9.1. Localización.....	36
9.2. Descripción del puente.....	37
10. Puente Berzocana II.....	39
11. Puente de Prado Sordo – Berzocana V .....	42
12. Pasarela norte de Prado Sordo.....	43
XII. PUENTES DE GARCIAZ .....	49
1. Garciaz. Patrimonio cultural .....	49
2. Hidrografía del término de Garciaz .....	50
3. Puentes localizados en su término. Historiografía .....	52
4. Puentes próximos a Garciaz .....	59
4.1. Puente de Nuestra Señora (de la Concepción) .....	59
4.1.1. Descripción del puente.....	61
4.1.2. Datación del puente .....	65
4.2. Puente de San Miguel .....	65
4.2.1. Descripción del puente.....	65
4.2.2. Datación del puente .....	68
4.3. Puente de Santa Ana .....	69
4.3.1. Datación del puente .....	71
4.3.2. Descripción del puente.....	72
4.4. Puente de los Mártires .....	74
4.4.1. Descripción del puente.....	75

4.4.2. Datación del puente .....	82
4.5. Puente de las Tres Lanchas.....	84
5. Puentes más alejados de la localidad .....	86
5.1. Puente de la Villa .....	86
5.1.1. Descripción del puente.....	86
5.1.2. Datación del puente .....	22
5.2. Puente de la Hoya.....	93
5.2.1. Datación del puente .....	93
5.2.2. Descripción del puente.....	94
5.3. Puente del Molino Romero.....	99
5.3.1. Descripción del puente.....	100
5.3.2. Datación del puente .....	104
6. Puentes desconocidos .....	104
6.1. Vado de la Abadía .....	104
6.2. Puente de los Castillejos.....	105
6.2.1. Descripción del puente.....	105
6.2.2. Datación del puente .....	112
6.3. Puente de la Hornia.....	114
6.3.1. La problemática en su localización .....	114
6.3.2. Descripción del puente.....	117
6.3.3. Datación del puente .....	120
XIII. PUENTES DE MADROÑERA.....	125
1. Introducción.....	125
2. Historiografía .....	125
3. Puentes existentes en el término de Madroñera.....	129
4. Puente del camino de Trujillo a Madroñera.....	130
4.1. Descripción del puente.....	130
4.2. Datación del puente .....	139
5. Puente del camino de Aldeacentenera (I).....	141
5.1. Descripción de la obra.....	141
5.2. Datación del puente .....	150
6. Puente del camino de Aldeacentenera (II).....	151
6.1. Descripción del puente.....	151
6.2. Datación de la obra .....	158
7. Puente del camino de Garciaz .....	158
7.1. Descripción del puente.....	158
7.2. Datación del puente .....	165
8. Puente del Molino.....	166
9. Otras pasarelas .....	168
XIV. PUENTES DE ROMANGORDO .....	173
1. Puente Corrinches III.....	173
1.1. Historiografía.....	173
1.2. Descripción de la obra.....	174
2. Otros puentes del término de Romangordo .....	177
3. Puente del Albercón .....	177
3.1. Descripción del puente.....	178
3.2. Datación del puente .....	184

4. La Pontezuela .....	184
4.1. Historiografía .....	185
4.2. Descripción del puente .....	186
4.3. Datación del puente .....	190
XV. PUENTES DE CAMPILLO DE DELEITOSA .....	193
1. Historiografía .....	193
2. Puente de Descuernacabras .....	194
2.1. Descripción del puente .....	194
2.2. Datación del puente .....	200
3. Acueducto de las Herrerías .....	200
4. Puente de la Herrería .....	208
XVI. PUENTES DE LAS AGUAS .....	211
1. Introducción .....	211
2. Historiografía .....	211
3. La importancia de la presa de Santa Lucía en la comarca de Trujillo .....	215
3.1. La nueva presa .....	215
3.2. La mancomunidad .....	218
3.3. Resto de actuaciones .....	219
3.4. Financiación .....	220
4. Puente de las Aguas sobre el río Berzocana .....	220
5. Puente de las Aguas sobre el río Garciaz .....	226
6. Puente de las Aguas sobre río Merlinejo .....	227
XVII. PUENTES DEL CAMINO REAL MADRID – BADAJOZ (TRAMO ALBALAT –TRUJILLO) .....	235
1. Ámbito de estudio .....	235
1.1. El vado del Tajo (Albalat). La ciudadela islámica Makhada Albalat .....	236
1.2. La campana de Albalat .....	241
1.3. Los puentes en el entorno del Tajo .....	242
2. Puente de Albalat (o de Almaraz) .....	245
2.1. Factura del puente .....	245
2.2. Historiografía .....	248
2.3. La singularidad del quiebro o esgonce .....	251
2.4. Datos de la construcción del puente entre 1533 y 1537 .....	253
2.5. La visión del puente de Albalat por Rodríguez de Campomanes .....	256
2.6. La iniciativa de reconstrucción del puente en 1841 .....	257
2.7. La última intervención .....	258
2.8. Datación del puente .....	259
3. El camino entre Almaraz y Trujillo .....	260
4. Alcantarillas .....	273
5. Puente de la Venta del Lugar Nuevo .....	277
6. Puente del arroyo Corrinches .....	282
7. Puente de la garganta de la Canaleja .....	286
7.1. Historiografía .....	286
7.2. Descripción del puente .....	288
7.3. Datación del puente .....	290
8. Puente de la Carrera .....	296
9. Puente Giraldo (Arroyo Giraldo) .....	296

9.1. Datación del puente .....	297
9.2. Descripción de la obra.....	298
10. Puente de Cantalgallo (Arroyo de la Vid) .....	301
10.1. Historiografía .....	301
10.2. Datación del puente .....	302
10.3. Descripción de la fábrica .....	304
10.4. Otros puentes de la zona .....	306
11. Puente de Jaraicejo (río Almonte) .....	307
11.1. Historiografía .....	308
11.2. Descripción de la obra.....	315
11.3. La cantera de Torreaguda .....	330
12. Puente sobre el río Tozo (III) .....	335
12.1. Historiografía .....	335
12.2. Datación del puente .....	338
12.3. Descripción de la obra.....	338
13. Puente de las Tasas (río Merlinejo).....	347
13.1. Historiografía .....	348
13.2. Datación del puente .....	350
13.3. Descripción del puente.....	353
13.4. La restauración del puente en 2015.....	359
XVIII. PUENTES DEL CAMINO VIEJO DE TRUJILLO A PLASENCIA.....	373
1. El camino viejo de Trujillo a Plasencia .....	373
2. Puentes ubicados en este itinerario .....	375
3. Puente del Cardenal.....	376
4. Puente de la Bazagona.....	394
5. Puente Viejo (arroyo de la Vid).....	396
5.1. Historiografía .....	397
5.2. Datación del puente .....	399
5.3. Factura del puente existente.....	400
5.4. Calzada del Puerto de las Corchuelas.....	410
6. Puente de la Barquilla (río Almonte).....	412
6.1. Historiografía .....	413
6.2. Datación del puente .....	414
6.3. Detalles de su factura.....	415
6.4. La venta de la Barquilla y sus construcciones aledañas.....	418
7. Puente de la Lavadera – Tozo V .....	422
7.1. Datación del puente .....	423
7.2. Descripción del puente.....	424
8. Puente de la carretera Plasencia – Logrosán. Tozo IV .....	429
XIX. PUENTES DEL CAMINO VIEJO DE CÁCERES A TRUJILLO.....	435
1. El itinerario en estudio.....	435
2. Puente sobre el río Tamuja – Tamuja X.....	436
2.1. Historiografía .....	436
2.2. Descripción del puente.....	443
2.3. Datación del puente .....	450
3. Puente de las Alberguerías sobre río Gibranzos.....	453
4. Puente sobre arroyo Magasquilla (III) .....	453

5. Puente camino viejo de Cáceres - Magasca VII .....	455
5.1. Descripción de la factura del puente .....	456
5.2. Datación del puente .....	469
6. Los puentes del siglo XIX.....	470
6.1. Historiografía .....	470
6.2. Puente sobre río Magasca .....	471
6.3. Puente sobre Arroyo Magasquilla (IV).....	472
6.4. Puente sobre río Gibranzos .....	473
6.5. Puente sobre río Tamuja .....	475
6.6. Pontón sobre el arroyo Marimarco .....	476
6.7. Puente sobre el río Guadiloba.....	476
6.8. Puente sobre el arroyo Guadarroyo.....	477
XX. PUENTES DEL CAMINO VIEJO DE TRUJILLO A LA CUMBRE (Y MONTÁNCHÉZ) .....	481
1. El itinerario en estudio.....	481
2. Puente Camino Viejo de la Cumbre – Magasca VI .....	482
2.1. Descripción del puente.....	482
2.2. Datación del puente .....	494
3. Puente de la carretera de Trujillo a Montánchez (I) sobre el río Magasca.....	495
4. Puente sobre arroyo Magasquilla (I) .....	497
4.1. Historiografía .....	497
4.2. Descripción del puente.....	499
4.3. Datación del puente .....	506
5. Puente de la carretera de Trujillo a Montánchez (II) (Arroyo Magasquilla) ....	506
6. Puente del Cordel de la Cumbre o de las Maleznas .....	507
7. Puente de la carretera de Trujillo a Montánchez (III) sobre río Gibranzos.....	512
8. El Puentecillo – Tamuja IV.....	513
9. Puente zarza de Montánchez – Tamuja I .....	513
10. Puente del Canchal .....	513
10.1. Descripción del puente.....	514
10.2. Datación del puente .....	523
11. Puente de Benquerencia (arroyo Santa María).....	524
11.1. Localización.....	524
11.2. Comentario sobre su estado de conservación .....	526
11.3. Descripción del puente .....	529
11.4. Datación del puente.....	541

## **11. PUENTE DE PRADO SORDO – BERZOCANA V**

En el plano MTN50 en su primera versión del término de Berzocana, localizamos otra obra aislada, como la que sigue, tratándose de otro viejo pontón para cruzar el río Berzocana.

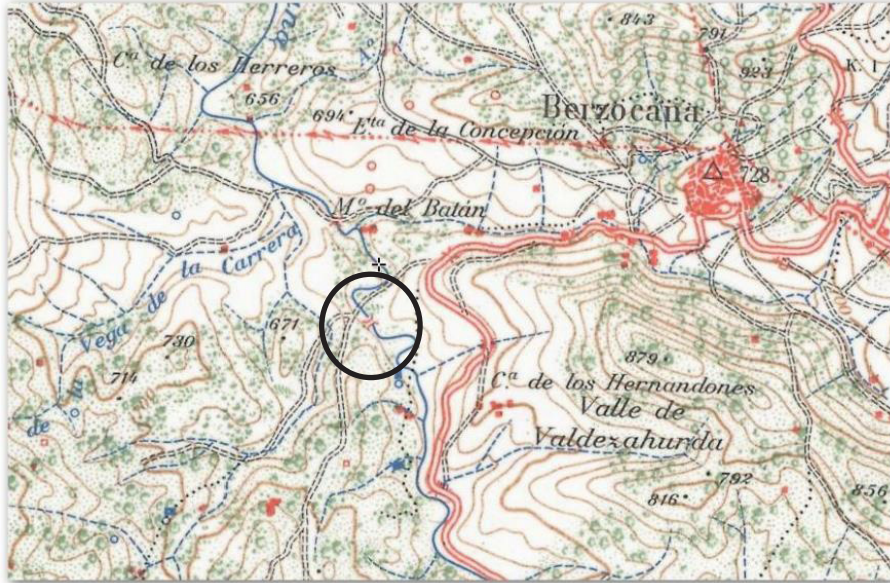

*Extracto del término de Berzocana del MTN50 en su primera edición, con indicación del Puente de Prado Sordo.*

Su correspondencia en la actualidad nos muestra un puente de factura moderna, que sustituyó a la vieja obra.

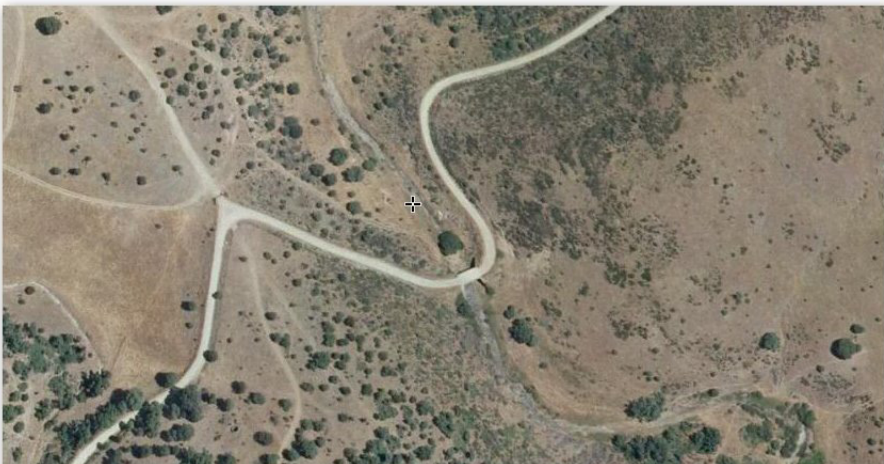

*Ortofoto relacionada con la zona anterior del MTN50, donde aparece una obra moderna sobre el río Berzocana.*